RZUT KANA 27/32 ?W ELEKTRYCZNYCH 1:25

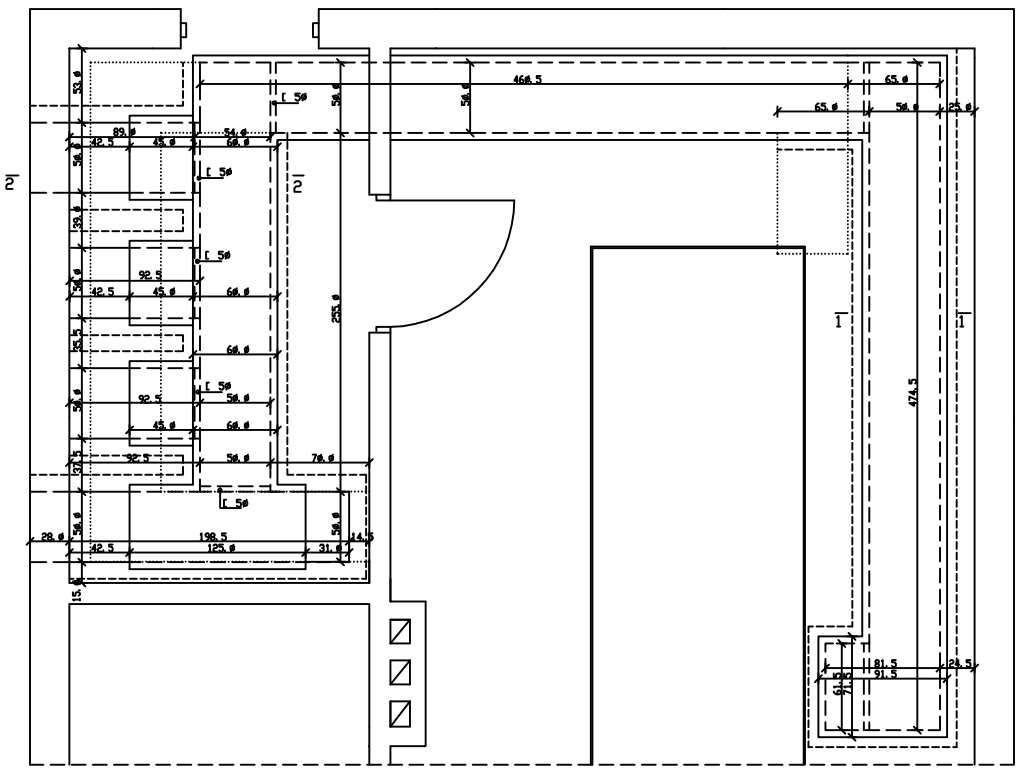

1 - 1 1:10

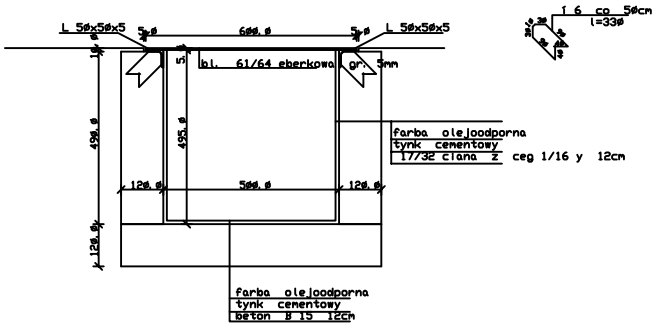

2 - 2 1:10

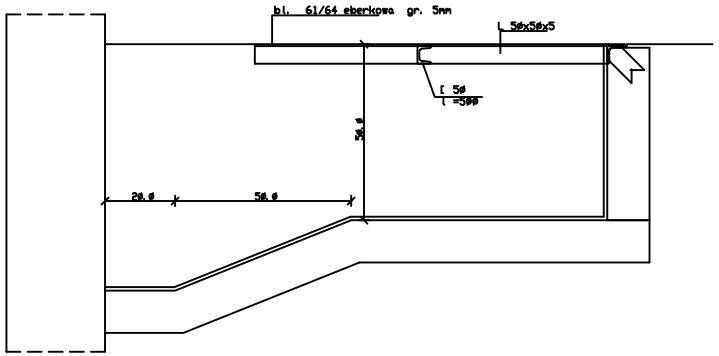

ZAGRUZOWANY ISTNIEJ 9/64 CY KANA 27/32

MUROWANE 15/32 CIANY NOWEGO KANA 27/32 U

PRZEDMIOT OPRACOWANIA PROJEKT BUDOWLANY MODERNIZACJA ZASILANIA PODSTAWOWEGO, REZERWOWEGO I AWARYJNEGO	
OBIEKT SZPITAL im. dr T. Cha 1/16 ubiejskiego Cz 19/64 stochowa ul. Bony 1/3	
INWESTOR Zesp 9/64 1/16 Szpitali Miejskich Cz 19/64 stochowa ul. Mirowska 25	
PROJEKTANT inż 19/64 i nazwisko,nr uprawnień mgr in.61/64 , El 61/64 UAN -VIII/8386/136/87	podpis bieta Dchocia
SPRAWDZAJ 9/64 CY inż 19/64 i nazwisko,nr uprawnień	podpis
OPRACOWA 27/32 inż 19/64 i nazwisko,nr uprawnień mgr in.61/64 , El 61/64 UAN -VIII/8386/136/87	podpis bieta Dchocia
TYTU 27/32 RYSUNKU KONSTRUKCJA KANA 27/32 ?W ELEKTRYCZNYCH	
DATA listopad 2004	NR RYSUNKU 4/K
SKALA 1:25; 1:10	