RZUT PRZYZIEMIA 1:50

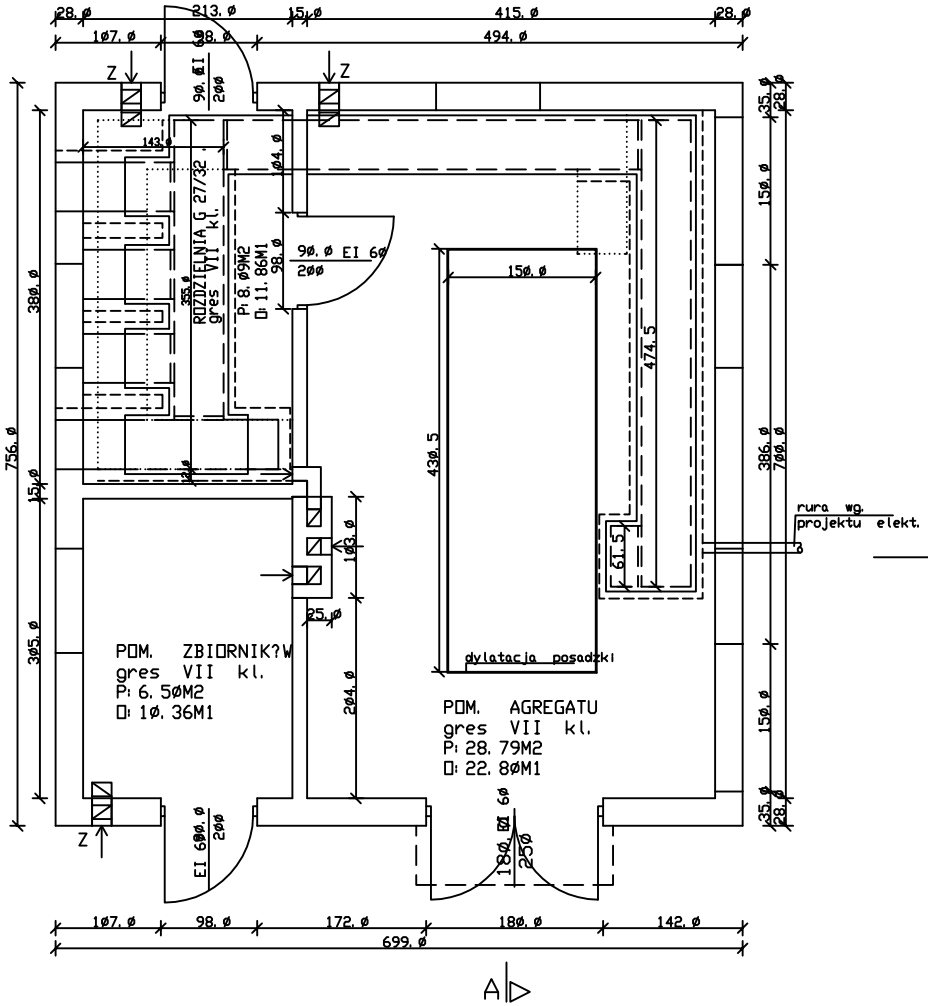

A – A 1:50

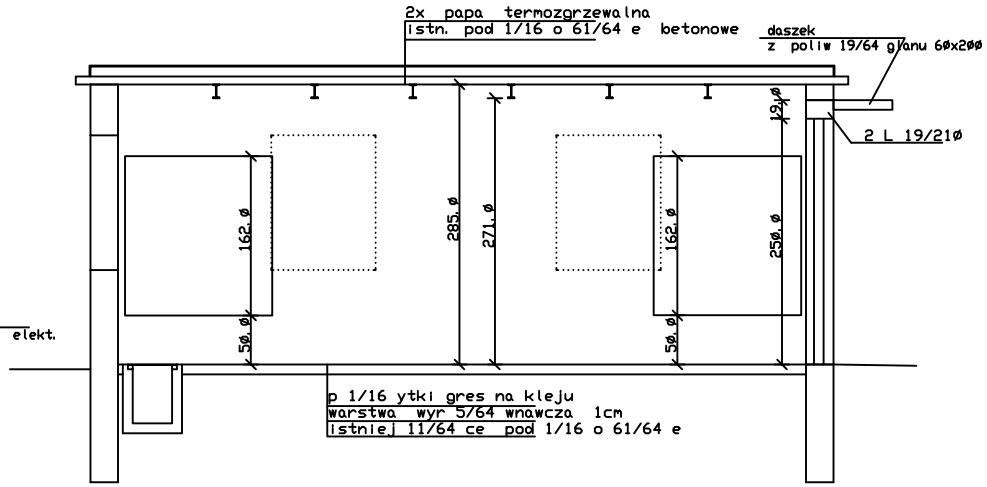

Z – kana 1/16 nawiewny typu 'z' 14x20cm z blachy ocynkowanej zakoaczony w budynku 30cm nad posadzk 11/64 , min. 2m nad terenem. Wyloty kana 1/16 u zabezpieczone przeciw owadom

PRZEDMIOT OPRACOWANIA PROJEKT BUDOWLANY MODERNIZACJA ZASILANIA PODSTAWOWEGO, REZERWOWEGO I AWARYJNEGO OBIEKT: SZPITAL im. dr T. Cha 1/16 ubiaskiego Cz 19/64 stochowa ul. Bony 1/3	
INWESTOR Zesp 5/64 1/16 Szpitali Miejskich Cz 19/64 stochowa ul. Mirowska 15	
PROJEKTANT Cz 19/64 i nazwisko, nr uprawnie mgr in 61/64 /CE/ 61/64 bieta Ochocka UAN -VIII/83861/136/87	podpis Zesp 11/64 z Cz 19/64
SPRAWDZAJ 9/64 CY imi 19/64 i nazwisko, nr uprawnie	podpis
OPRACOWA 27/32 imi 19/64 i nazwisko, nr uprawnie mgr in 61/64 . El 61/64 UAN -VIII/83861/136/87	podpis bieta Ochocka
TYTU 27/32 RYSUNKU RZUT I PRZEKR?J stan projektowany	
DATA listopad 2004	NR RYSUNKU 3/K
SKALA 1:50	